

改修後平面図 (案)

三島支所庁舎 1階

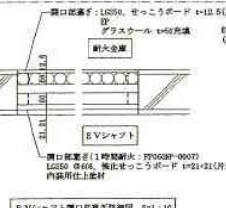
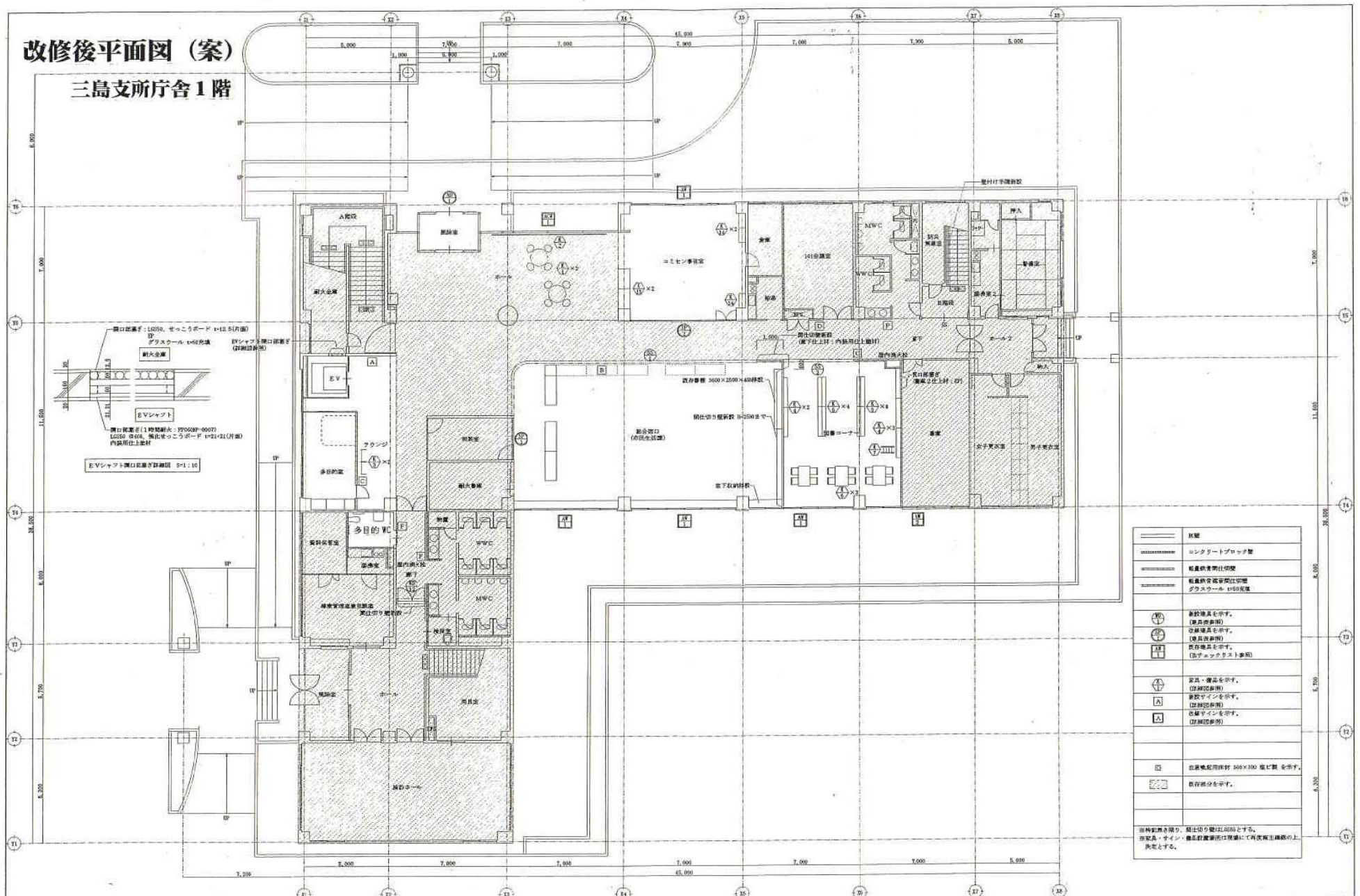

記号	説明
~~~~~	コンクリートブロック壁
=====	軽集積荷置架台切端
-----	軽集積荷置架台切端
-----	グラスウール 400充填
⊙	換気器具を示す。 (換気器具参照)
⊕	照明器具を示す。 (器具参照)
⊗	既設器具を示す。 (加付機材参照)
⊕	家具・備品を示す。 (家具参照)
⊕	設備ラインを示す。 (設備参照)
⊕	空調ラインを示す。 (空調参照)
⊕	柱間換気用床材 300×300 単位敷 を示す。
⊕	既存部分を示す。

※併記の換気器具は、換気切り換気用床材とする。  
※家具・サイン・備品は設置場所の現況にて再度補注確認の上決定とする。

# 三島支所庁舎 2階

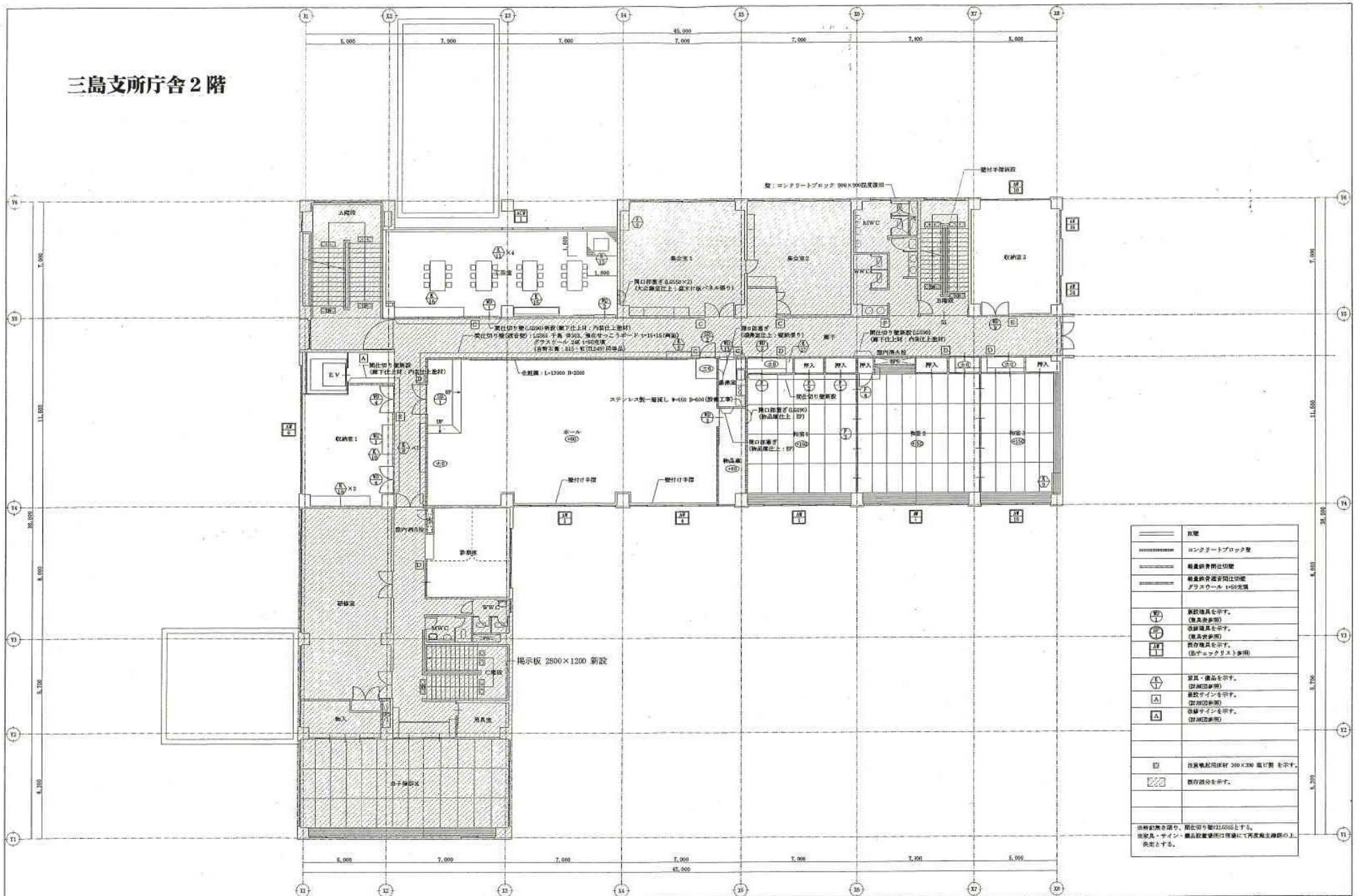

	瓦葺
	コンクリートブロック壁
	新築鉄骨付仕切壁
	新築鉄骨付仕切壁 ガラスウール t=50光熱
	新設器具を示す。 (※器具表参照)
	改修器具を示す。 (※器具表参照)
	既存器具を示す。 (※チェンクリス参照)
	器具・備品を示す。 (※器具表参照)
	新設サインを示す。 (※器具表参照)
	改修サインを示す。 (※器具表参照)
	注釈記載同様の寸法を示す。
	既存部分を示す。

※新設筋書き線り、禁止印記はASBSとする。  
※家具・サイン、備品設置場所は機材にて再設置工事の際に  
決定とする。

長岡市都市整備部職員住宅課 平成22年 3月	設計者 株式会社 総目建築事務所 〒251-0244 静岡県沼津市 総目町 2 TEL 0554-233311 FAX 0554-233312	監理者 三島支所 2階平面図 (改修後)	2010/3/1	2010/3/1	1:100
			図面番号 三島支所 2階平面図 (改修後)	図面枚数 1	図面内容 三島支所 2階平面図 (改修後)

# 三島支所庁舎3階

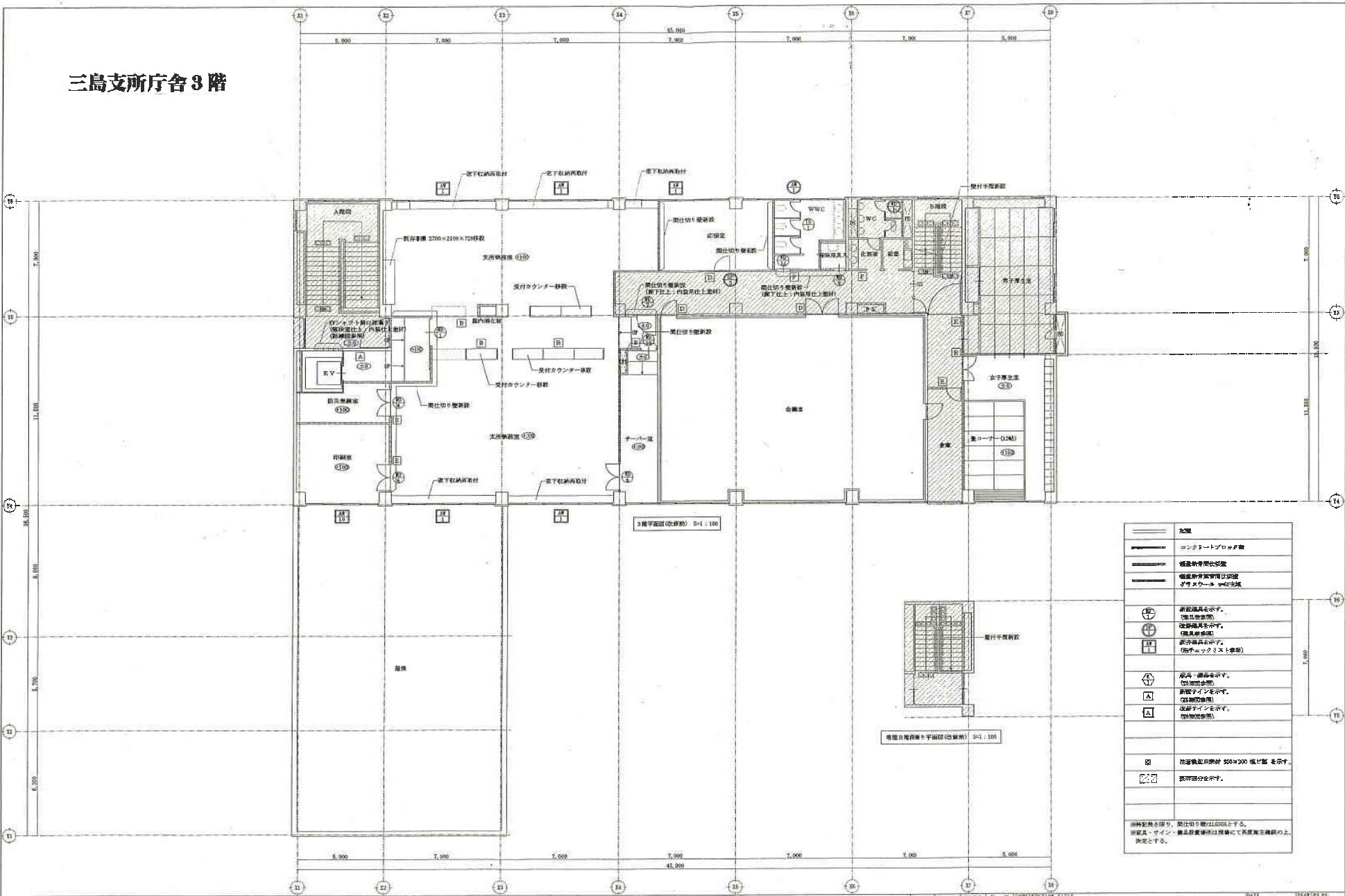

記号	内容
——	コア
————	コンクリートブロック壁
————	普通コンクリート壁
————	耐火コンクリート壁
————	タテスラット付壁紙
ⓐ	高圧器具を示す。(電気設備)
ⓑ	低圧器具を示す。(電気設備)
ⓒ	高圧器具を示す。(空調設備)
ⓓ	高圧・低圧を示す。(空調設備)
ⓔ	新設サインを示す。(電気設備)
ⓕ	既存サインを示す。(電気設備)
ⓖ	消火器取付場所 500×300 後に置 示す。
ⓗ	表示部分を示す。

消火器取付場所、消火器取付高は2005とする。  
消火器・サイン・器具取付場所は現況にて消火器取付高の上、決定とする。

長岡市都市整備部建設住宅棟 発行 2018/3

平成22年 3月 3階平面図(改修前) S=1:100

株式会社 細野建築事務所

— 事務所 長岡市 5-2-22 1110 電話 252-0111 —  
— 設計室 長岡市 5-2-22 1110 電話 252-0111 —  
— 設計室 長岡市 5-2-22 1110 電話 252-0111 —

プロジェクト名 三島支所 3階改修(改修前) 2018/3 図面 No. 3-15  
スケール 1:100

# みしま会館 1階

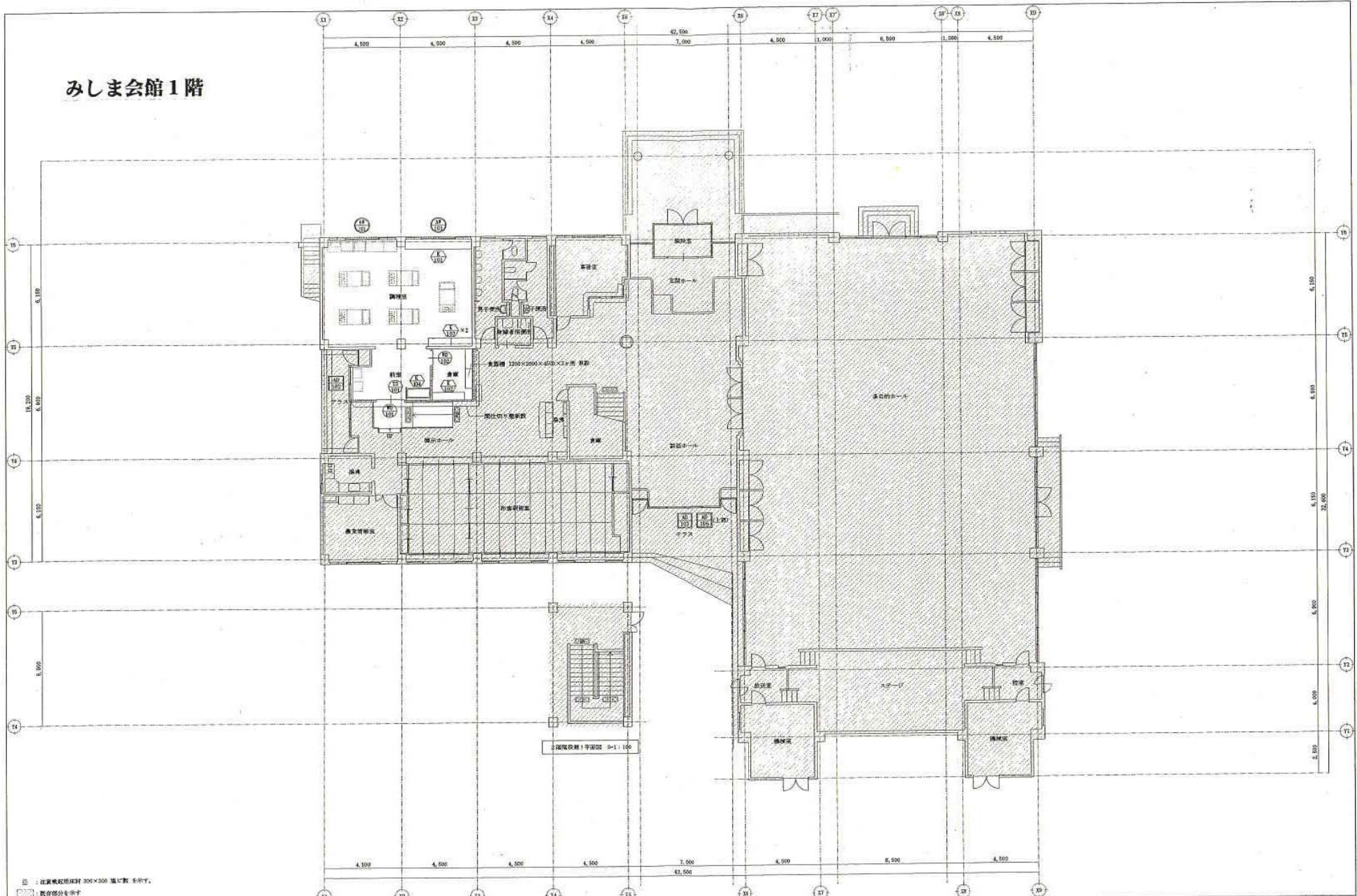

<p> <input type="checkbox"/> 注東機配用床材 300x300 幅巾数 を示す。  <input type="checkbox"/> 既存部分を示す         </p>	<p>           経典社有限会社 (株) 10545 天井下地まで            経典社有限会社 (株) 10200 壁・スラブ下まで            セッコウボード e12 両面二重張り         </p>	<p> <input type="checkbox"/> 新設器具を示す (器具の名称)  <input type="checkbox"/> 既存器具を示す (器具の名称)  <input type="checkbox"/> 新設器具を示す (器具の名称)  <input type="checkbox"/> 既存器具を示す (器具の名称)         </p>	<p>           長岡市都市整備部建築住宅課            平成22年 3月            検査済 済            検査済 済            検査済 済         </p>	<p> <input checked="" type="checkbox"/> 株式会社 細貝建築事務所            一級建築士 第23235号 宇野 裕司 建築士 細貝 正 夫            一級建築士事務所 新設設計事務所 (A) 第464号         </p>	<p>           図例            (○) 窓            (□) 扉            (△) 換気口         </p>	<p>           CONSTRUCTION TITLE            みしまコミュニティセンター改修工事 (2009024)            DRAWING TITLE            みしま会館1階平面図 (改修前)         </p>	<p>           DATE            2010/7            SCALE            1:100         </p>	<p>           DRAWING NO.            第一階         </p>
----------------------------------------------------------------------------------------------------------	---------------------------------------------------------------------------------------------------------------------------------	-----------------------------------------------------------------------------------------------------------------------------------------------------------------------------------------------------	---------------------------------------------------------------------------------------------------------------------------------	-----------------------------------------------------------------------------------------------------------------------------------------------------------	------------------------------------------------------------------------------------------------	-------------------------------------------------------------------------------------------------------------------------------------------------------	-------------------------------------------------------------------------------------------------	-----------------------------------------------------------