

「のり」に使われました

昭和37年度の町財事情公表

本町が今年度の町財の収支の概況を明らかにし、決算は、今年度の事後概算です。昭和37年度は、町債の発行による収入増と、町債の償還による支出増が、町債の発行による収入増を上回りました。町債の発行による収入増は、町債の償還による支出増を上回りました。町債の発行による収入増は、町債の償還による支出増を上回りました。

37年一般		37年一般		37年一般	
収入	支出	収入	支出	収入	支出
町税	48,900,000	特別交付税	17,700,000	特別交付税	17,700,000
地方交付税	31,000,000	地方交付税	31,000,000	地方交付税	31,000,000
収入計	79,900,000	収入計	79,900,000	収入計	79,900,000
支出計	81,000,000	支出計	81,000,000	支出計	81,000,000



海二万七千がきり

片町波よけ工事

この工事の目的は、片町地区の海岸を保護し、海水の侵入を防ぐことです。工事の規模は、長さ約2700メートル、高さ約2メートルです。現在、工事の進行状況は良好で、予定通り完了する見込みです。

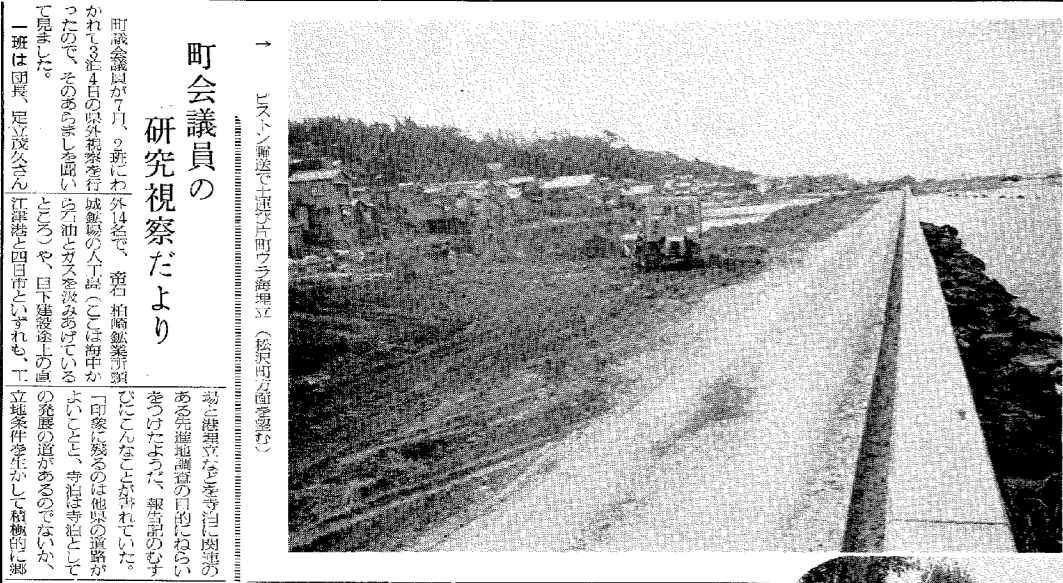

町会議員の研究視察だより

町会議員は、各地の視察旅行を行い、各地の発展を学ぶとともに、町政の向上に努めています。今回の視察は、各地の先進事例を学ぶ貴重な機会となりました。

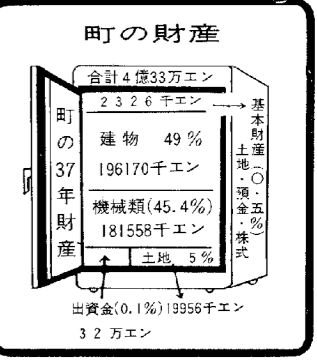

町の財産

町債	1,961,700千円
歳入	79,900,000千円
歳出	81,000,000千円
歳入超過	1,100,000千円

四ヶ校でミルク給食

児童の健康増進を目的として、町立小学校4校でミルク給食を実施しています。給食の内容は、牛乳、パン、野菜などです。児童の健康状態は良好で、給食の受け入れもスムーズです。

町道改修できる

高内・大地などで

町道改修工事が、高内地区と大地地区で進んでいます。工事の進捗は予定通りで、道路の安全性が大幅に向上する見込みです。

新道の補装はじまる

新道建設工事は、補装工事に移行しました。補装の作業は、道路の耐久性を高め、交通の利便性を向上させるために行われます。

運転免許のかき替は町の警察派出所へ

運転免許の更新は、町の警察派出所で行うことができます。更新の手続きは簡単で、待ち時間も短縮されています。

特別会計

国民健康保険	2,970,000千円
水道施設	1,800,000千円
その他	1,200,000千円

寺泊登記所を訪ねて

寺泊登記所の業務について、取材を行いました。登記の業務は、市民の生活に密着しており、正確な記録の維持が重要です。

新しい農業委員の顔ぶれ

新しい農業委員の顔ぶれが発表されました。委員は、地域の農業発展に貢献することを誓っています。

砂丘地開田工事すむ

砂丘地開田工事は、予定通り完了しました。開田後の農産物の生産が期待されています。

赤りはあなたのそばに

赤い十字のマークは、あなたのそばに。災害時の救済活動に協力をお願いします。

戦死者の妻に給付金

戦死者の妻に給付金が支給されました。給付金は、戦死者の遺族の生活を支えるために支給されます。

明治の大河津新道開さく

明治の大河津新道が開通しました。新道の開通は、地域の交通の利便性を大幅に向上させます。

本町の大河津村へ新道

本町の大河津村へ新道が開通しました。新道の開通は、大河津村の発展に大きく貢献します。

黒いところ土盛りしたすみ砂丘地

黒いところ土盛りしたすみ砂丘地。砂丘地の改良は、農業生産の向上に不可欠です。