

てらどまい

2月号

支所からのお知らせ

■発行／編集■ 長岡市寺泊支所地域振興課
〒940-2592 長岡市寺泊烏帽子平 1977 番地 8
TEL 0258-75-3111 E-mail tr-chiiki@city.nagaoka.lg.jp
カラー版はホームページでご覧になることができます。



鬼はそと!

本山保育園

福はうち!

豆まきで鬼退治!

2月1日(金)、本山・白岩保育園で豆まきが行われました。

突然襲いかかってきた鬼に、子どもたちは元気よく紙を丸めて作った豆を投げ、鬼を追い払うとともに心の中の鬼も退治しました。



白岩保育園

第5回地域委員会が開催されました

できごと

2月5日(火)、寺泊文化センターにおいて本年度5回目の地域委員会が開催され、新年度からの事業の見直しや地域の課題について審議し、承認されました。

【議題】

- 1 平成31年度からの事業の見直しについて
 - ・支所からのお知らせについて
 - ・「ふるさと創生基金事業」と「地域の宝磨き上げ事業」の一本化について
- 2 寺泊地域における生活交通対策について



大河津小4年生がトキ演劇を披露！



1月18日(金)、トキと自然の学習館・観覧棟「トキみ〜て」において大河津小4年生がトキ演劇を披露しました。

大河津小4年生は、「環境」をテーマとした総合学習を行っており、これまで「トキ保護」を通じて自然環境を保全する大切さを学んできました。このたび、その学習成果を演劇としてまとめ発表したものです。

演劇は昔話の浦島太郎を基にしたもので、劇の間にはトキに関する自作のクイズを出題。集まった保護者・地域住民にトキの生態について紹介したほか、トキが住めるような自然環境を保全していく大切さを訴えました。



山田海岸駅がリニューアルされました！

お知らせ

新潟県が昨年から行っていた山田海岸駅の改修工事が、このたび竣工し、2月1日(金)から利用できるようになりました。

この施設は磯浜生態学習広場の一部として整備され、建物は木造から鉄筋コンクリート製となり、休憩等のスペースの他にトイレが新設整備されました。

近くにお越しの際は、ぜひご利用ください。

【問い合わせ】

産業建設課土木施設係

☎75-3105

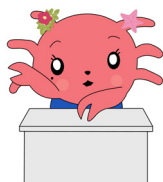

お知らせ

統一地方選挙 期日前投票所の投票立会人を募集します

新潟県議会議員一般選挙 投票日 4月7日(日)
長岡市議会議員一般選挙 投票日 4月21日(日)



市民のみなさんから政治や選挙に対する関心を高めてもらい、選挙をもっと身近なものに感じてもらえるよう、期日前投票所の投票立会人を募集します。

事務内容:期日前投票が公正に行われるように、投票手続き全般の立会い

募集人数:各期日前投票所1日につき2名(申込者多数の場合は抽選で決定)

期日:3月30日(土)～4月6日(土)、4月15日(月)～4月20日(土)の希望する日(複数日可)

時間:午前8時30分～午後8時 ※リバーサイド千秋期日前投票所は午前9時～午後8時

会場:寺泊支所やアオーレ長岡など市内13か所の期日前投票所のうちの希望する1か所

対象:長岡市の選挙人名簿に登録されている人で、特定の候補者に直接関係のない人

報酬:1日9,500円 ※リバーサイド千秋期日前投票所は1日9,100円(食費、交通費は自己負担)

※ 所得税を源泉徴収し、口座に振り込みます。

申込み:3月4日(月)までに、所定の申込書に記入の上、各支所地域振興課又は選挙管理委員会へ提出してください(郵送、FAX、メール可)。

※ 申込書は、各支所地域振興課、選挙管理委員会にあります。また、市ホームページからもダウンロードできます。

その他:申込者全員に結果をお知らせします。

【問い合わせ】地域振興課 ☎75-3111 Fax75-2238 選挙管理委員会 ☎39-2241 Fax39-2277

登録統計調査員を公募しています

国や県が行う各種統計調査に従事する統計調査員の登録者を公募しています。統計調査の際に、調査対象となる世帯や事業所などと直接やりとりし、調査票を配布・回収する重要な業務を行っていただきます。従事する統計調査の調査員任命期間中は非常勤の公務員になりますが、市の職員として採用されるわけではありません。

登録要件:次の要件をすべて満たす人です。

- ①20歳以上の人
- ②心身ともに健康で責任をもって統計調査を遂行できる人
- ③調査で知り得た情報など秘密の保護に関して責任の持てる人
- ④警察・税務に関係する業務に従事していない人
- ⑤選挙に直接関係のない人
- ⑥暴力団員並びに暴力団および暴力団員と密接な関係を有しない人

調査員の報酬:2～5万円程度(調査の種類や受け持ち件数などにより異なります。)

登録方法:登録を希望される人は寺泊支所地域振興課までご連絡ください。

後日、登録についての説明と簡単な面接を行います。



【問い合わせ】地域振興課 ☎75-3111

「越後長岡地域の宝かるた」を販売しています

市内11地域の宝を描いた「越後長岡地域の宝かるた」。読み句と絵札の図案を市内小学生から募集し、次世代を担う子どもたちが地域の宝に親しみ受け継いでいってもらうよう制作しました。

ぜひ、「越後長岡地域の宝かるた」でお楽しみください。完成したかるたは、以下の場所で販売しています。

販売価格:1セット 800円(税込)

販売場所:各支所(寺泊支所は地域振興課)
アオーレ長岡(市民窓口サービス課)

【問い合わせ】地域振興課 ☎75-3111



お知らせ

イノシシ等の有害鳥獣駆除を実施します

農作物被害があることから、銃器を使用したイノシシ等の有害鳥獣の駆除を実施します。

市街地では銃器を使用した駆除は行いませんが、市街地に隣接する耕作地や里山などで駆除を行う際に発砲音が聞こえることがあります。

発砲音のする方へは近づかない等、ご理解とご協力をお願いいたします。

実施期間:2月16日(土)～3月31日(日)(予定)

実施区域:寺泊地域ほか市内全域

【問い合わせ】

農水産政策課
☎39-2223
産業建設課
☎75-3105



「枝葉・草」の持ち込み収集を再開します

「枝葉・草」の持ち込み収集を3月2日(土)から再開しますので、ご利用ください。

なお、持ち込む時は、出し方のルールを守りましょう。

詳しくは、「ごみと資源物の分け方と出し方」の冊子(18ページ)をご覧ください。

収集日時

毎週土曜日(年末と1月、2月を除く)
午前9時～午前11時30分

収集場所

寺泊最終処分場内の
「枝葉・草ストックヤード」
長岡市寺泊田頭2359-3

【問い合わせ】

市民生活課 ☎75-3113



平成31年度 交通災害共済の会員を募集!

3月初旬に募集案内チラシと申込書を配布します

- ・**共済期間:**平成31年4月1日～平成32年3月31日(4月以降の申込みは、その翌日からが共済期間)
- ・**申込み先:**町内会長・区長、寺泊支所、県内各金融機関(ゆうちょ銀行は除く)

◆見舞金の請求をお忘れなく!

見舞金の請求期間は、**事故にあった日から1年以内**です。治療期間中でも1年を経過した場合は、請求できませんのでご注意ください。

【問い合わせ】

地域振興課 ☎75-3111



まちなかキャンパス長岡「出張カフェ」 ～はじめての家系図づくり～参加者募集!

3年ぶりにまちキャンの出張講座を寺泊で開催!家系図づくりの魅力にとりつかれた長岡技術科学大学の先生をお招きし、家系図づくりのコツや裏技を紹介します。これから家系図をつくろうと思っている人、必見です!

日 時:3月2日(土) 午後2時～3時30分

会 場:寺泊コミュニティセンター

ゲスト:長岡技術科学大学 准教授 鈴木 常生さん

定 員:20名(先着順)

受講料:100円(1ドリンク付)

＼きになるがここにある／

【申込み・問い合わせ】

まちなかキャンパス長岡

☎39-3300

寺泊コミュニティセンター

☎0256-97-3155

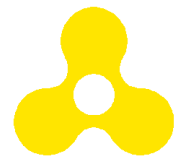

まちなかキャンパス長岡
machinaka campus nagaoka

知って得する介護研修会 ～普段からの一工夫でできる腰痛予防体操～ 参加者募集!

介護者がなりやすい「腰痛」。介護における腰痛の予防には、適度な体操がおすすめです。

日 時:3月7日(木) 午前10時～11時30分

会 場:寺泊コミュニティセンター 和室研修室

講 師:長岡市介護予防運動指導員 定 員:16名(先着順) 参加費は無料です。

※ 動きやすい服装、必要な人はタオル・飲み物をご持参ください。

申込締切:3月1日(金)

【申込み・問い合わせ】 市民生活課 ☎75-3113



文化センターからのお知らせ

* ロビーミニコンサート vol.97 *

日 時:3月3日(日) 午後2時開演
会 場:寺泊文化センター 1階 ロビー
出演者:①WJI LESTARI(ヴィージーレスター) <ポップス>
②齋藤尚也<ギター弾き語り>
内 容:男女2組の華やかな歌声で、春をお迎えください。
料 金:無 料

* いきがぼ〜んと vol.89 *

日 時:3月16日(土) 午前11時開演
会 場:寺泊文化センター 3階 華・茶道室
内 容:寺泊ゆかりの昔話を、笹川良子さんの紙芝居でお楽しみください。
料 金:無 料

【問い合わせ】寺泊文化センター ☎75-5155

図書館からのお知らせ

【イベントのお知らせ】

* ~0才からの読み聞かせ~

えほんであそぼ&おやこタイム*

日 時:2月22日(金)、3月15日(金)
午前10時~10時30分
会 場:寺泊文化センター 2階 和室研修室
内 容:絵本の読み聞かせやわらべ歌・手遊び歌、簡単な工作をします。

* ひなまつり工作教室 *

日 時:2月23日(土) 午前10時~11時
会 場:寺泊文化センター 3階 美術工芸室
内 容:壁掛けのひな飾りを作ります。
対 象:小学生以下(未就学児は保護者同伴)
定 員:10名
申込み:窓口または電話で受付中です。

* めいぐるみのおとまり会 *

日 時:3月2日(土) 午後3時~3時30分
会 場:寺泊文化センター 2階 和室研修室
内 容:お気に入りのめいぐるみと一緒に話し会を楽しんだ後、めいぐるみだけ図書館にお泊まりします。
持ち物:お気に入りのめいぐるみ
定 員:10名
申込み:2月20日(水) 午前9時30分から窓口または電話で受け付けます。

【図書館の休館日】

毎週月曜日(祝日の場合はその翌日)、毎月末日
蔵書点検による休館日:2月15日(金)~2月19日(火)
3月20日(水)、21日(木・祝)は臨時休館となります。

【問い合わせ】寺泊地域図書館 ☎75-5159

お知らせ

税金などの口座振替のお知らせ

2月分の口座振替日は、2月28日(木)ですので振替日前日までに口座の残高をご確認ください。
なお、再引き落としは行いませんので、ご注意ください。

該 当 税 目 等	固定資産税	4 期
	国民健康保険料	8 期
	後期高齢者医療保険料	11期
	介護保険料	11期
	保 育 料	2月分
	下水道事業受益者負担金	4 期

【問い合わせ】市民生活課 ☎75-3113

産業建設課 ☎75-3105

水族博物館からのお知らせ

* 冬は「てらすい」がお得！中学生以下子ども無料期間実施中 *

2月28日(木)まで、中学生以下の入館料が無料となっております。
この機会にご家族そろって、ぜひ足をお運びください。なお、高校生以上の一般料金は通常と同じ700円です。



* ポスターデザインコンテスト

来年のポスターはどれ? *

2月28(木)まで、水族博物館3階展望室にて来年度のポスターデザインコンテストを開催しています。
来年度のポスター候補10作品を展示し、期間中、3階展望室に投票箱を設置しています。お気に入りの作品に1票を投じてみませんか。

* 大人限定 水族博物館 バックヤードツアー *

高校生以上を対象とした企画。水族博物館の仕組みや飼育管理などを解説します。
日 時:2月17日(日)、3月17日(日)
午前11時~正午
定 員:各回10名(先着順)
申込み:直接窓口または電話にて受付します。
参加費:入館料のみでご参加いただけます。
(事前に申込みが必要です。)

【問い合わせ】寺泊水族博物館 ☎75-4936



くらしのカレンダー



日	曜	行事等
2月		
16	土	
17	日	
18	月	市・県民税、所得税の申告相談会(～3月15日まで) (寺泊支所2階 大会議室)
19	火	
20	水	うさみみクラブ 10:30～11:00 ※1・3 誕生会 10:30～11:00 ※1・3
21	木	1歳6か月児健診 受付 13:00～13:45(三島保健センター) ＜対象:平成29年6、7月生まれ＞
22	金	～0才からの読み聞かせ～えほんであそぼ&おやこ タイム(寺泊文化センター)P5
23	土	ひなまつり工作教室(寺泊文化センター)P5
24	日	チャレてら！第3回地域検定(寺泊文化センター) 第30回寺泊講座「寺泊ってどんなところ?」(寺泊文化センター) オレンジカフェ in 寺泊 認知症予防リハビリ:コグニサイズ 講師:介護予防インストラクター(介護老人保健施設てらどまり)
25	月	
26	火	
27	水	
28	木	
3月		
1	金	ひなまつり会 10:30～11:00 ※1・3 うさみみクラブ 10:30～11:00 ※1・3 Dメールテスト配信

日	曜	行事等
2	土	はじめての家系図づくり(寺泊コミュニティセンター)P4 ぬいぐるみのおとまり会(寺泊文化センター)P5
3	日	ロビーミニコンサート vol.97(寺泊文化センター)P5
4	月	寺泊中学校卒業式
5	火	
6	水	あなたの健康相談室 9:30～11:00(寺泊支所)※4
7	木	知って得する介護研修会(寺泊コミュニティセンター)P4
8	金	
9	土	山ノ脇分館「バッククッキング」(山ノ脇センター)
10	日	
11	月	
12	火	運動あそび 9:30～11:00(寺泊コミュニティセンター)※1・3
13	水	うさみみクラブ 10:30～11:00 ※1・3 誕生会 10:30～11:00 ※1・3
14	木	つくしんぼ 10:00～11:00(寺泊コミュニティセンター) ※2
15	金	～0才からの読み聞かせ～えほんであそぼ&おやこ タイム(寺泊文化センター)P5 身体測定 9:00～15:00 ※1・3
16	土	いきがぼ～んと vol.89(寺泊文化センター)P5
17	日	

※1 対象者は保育園入園前のお子さんとその保護者 ※2 対象者は乳児とその保護者 ※3 子育ての駅てらどまり・にこにこ ☎0256-97-2627(直通)
※4 あなたの健康相談室は予約制です。2日前までに電話で予約してください(☎75-3114)。

自動車文庫 米百俵号の巡回日程

- 車内には様々なジャンルの本が約2,000冊あります。
- 借りた本の返却は次回巡回時、又は市内の図書館、本の取次所でも可能です。

【問い合わせ】長岡市立中央図書館 ☎32-0658

期日	場所	停車時間
3/14(木)	おおこうづ保育園	9:20～10:00
	マルイ 寺泊店	10:10～10:30
	本山保育園	10:45～11:20
	寺泊小学校	13:00～14:00

◎交通事故発生状況(与板警察署調べ)

与板警察署管内(H30・31とも1.1～1.31に発生した数です。)

発生件数			死者数			負傷者数		
31年	30年	増減	31年	30年	増減	31年	30年	増減
1	2	-1	0	0	±0	1	5	-4
(0)	(0)	(±0)	(0)	(0)	(±0)	(0)	(0)	(±0)

◎寺泊の人口(H31.2.1現在)

世帯数	総数	男	女
3,376	9,344	4,558	4,786
(-1)	(-23)	(-9)	(-14)

※下段()は寺泊地域の数字

※()内は前月比