



2/20 日	町立診療所 診療日	6 日	スキーツアー 町立診療所 休診
21 月	町立診療所(午後2診)外科	7 月	町立診療所(午後2診)外科
22 火	町立診療所 振替休診	8 火	行政相談(10:00～15:00)
23 水	町立診療所(午後2診)整形外科	9 水	町立診療所(午後2診)整形外科
25 金	乳児相談 一才半児検診	10 木	母親学級 健康相談 町立診療所 午後休診
26 土	雪まつり 町立診療所 休診	12 土	町立診療所 休診
27 日	雪まつり 町立診療所 休診	13 日	町立診療所 休診
28 月	町立診療所(午後2診)外科	14 月	心の健康相談 町立診療所(午後2診)外科
3/2 水	機能訓練⑨ 町立診療所(午後2診)整形外科 交通事故移動相談(柏崎市役所)	16 水	町立診療所(午後2診)整形外科 交通事故移動相談(柏崎市役所)
5 土	町立診療所(2診)小児科	19 土	町立診療所(2診)小児科

健康相談
 ☑ 3月10日(木)午後3時30分～
 (毎月第2木曜日)
 ☑ 医療センター(☎95-2600)
 相談員 町立診療所長他
 (電話相談も結構です。)

日曜診療
 ☑ 成人健康センター
 法坂 ☎95-3141
 外来受付 9時～正午
 ※急患に限ります。

心配ごと相談
 ☑ 毎週火曜日(午前10時～午後3時)
 ☑ 延命荘 (☎95-2027)
 相談員 2/22 中橋 寛
 3/ 1 中澤誠三郎
 8 池島千恵子
 15 山崎エイ子

補聴器相談日
 ☆毎週木曜日 午前9時30分～午前10時
 担当:新潟リオン補聴器販売㈱
 ☆第2月曜日 午前10時～午前10時30分
 担当:ニイガタエイド㈱
 ☆第1木曜日 午後2時30分～午後3時
 第3木曜日 担当:キコエ補聴器㈱

編集室

●今月号のなかで米寿を迎えられた方々を紹介致しましたが、米の字が八十八に分解できるところから88歳が米寿の祝だということだ

そうです。また八の字は末広がり縁起がよいと言われてます。そんなことも88歳の時に長寿を祝う理由かなと思います。これからも体に気をつけて白寿の祝(99歳)、100歳を目指して頑張ってください。●このところ少雪の年が続き開催準備にないかと気を使っていた雪

まつり実行委員会。今年は積雪も充分あり一安心。雪合戦などの新種目も加え各イベント会場とも趣向を凝らしみなさんの参加をお待ちしています。
 “雪はもさもさ、人はわさわさいないっしょに、きゃあらんかい”

発行 小国町役場(☎949-152) 新潟県刈羽郡小国町法坂七九三
 企画編集 総務課庶務係 ☎0258(95)3111 印刷 長岡あかつき印刷

新潟県小国町

広報 **おぐに**

納税相談について……………2～3P

武石住宅団地分譲について…4～5P

1994年 No.301
2/15号



**豆まいてみんなで
 大きな鬼をやっつけ3!!**
 (中央保育園 豆まき大会)

町の人口 平成6年1月31日現在 前月比

計 8,217人 (-6人) 男 4,025人 (-2人) 女 4,192人 (-4人) 世帯数 2,239 (+3)
 平成6年1月の動き 出生 6人 死亡 9人 転入 7人 転出 10人



所得税の 確定申告と納税は 3月15日まで 消費税は3月31日まで ——正しい申告は社会のルールです

税金は道路建設・医療整備・消防業務など私達が生活をしていく上で、欠くことのできない社会資本の充実のために必要不可欠のものであります。その中で所得税については自分の所得状況を最もよく知っているみなさんより申告・納税いただく申告納税制度を採用しています。

申告期限は、3月15日（火）までです。次のことに注意していただき期限内の申告をお願いします。



■納税申告相談日程・会場のお知らせ■

時間：午前9時～午後4時

月日	曜日	第1会場	第2会場	備考
2. 16	水	就業改善センター	所得税確定申告(農業)	
17	木	就業改善センター	所得税確定申告(農業)	
18	金	就業改善センター	所得税確定申告(農業)	
19	土	芝ノ又公民館		午前中
21	月	就業改善センター	所得税確定申告(営農業)	
		就業改善センター	新町 上谷内	
22	火	就業改善センター	相野原 二本柳	
23	水	千谷沢集落センター	原小屋集落センター	
24	木	鷺之島公民館	箕輪集落センター	第2会場は上村を含む
25	金	上栗集落センター	七日町担手センター	
28	月	桐沢公民館	猿橋公民館	第2会場は金沢を含む
		小栗山集落センター	山野田公民館	第2会場は午前中
2	水	法坂公民館		
3	木	武石集会センター		押切を含む
4	金	下村集落センター	上岩田公民館	
7	月	櫛沢地区集会所	法末あたご荘	
8	火	森光公民館	八王子公民館	
9	水	太郎丸集落センター		小国沢を含む
10	木	諏訪井公民館		
11	金	原公民館	大貝公民館	
14	月	三桶公民館	苔野島集落センター	

※所得税確定申告は税務署から対象者に通知してあります。かならず指定の日に就業改善センターにお出かけください。

※所得税の確定申告をされる方は、町民税・県民税申告は必要ありません。

確定申告をしなければならない場合

①事業をしている場合、不動産収入のある場合、土地や建物を売った場合などで、平成5年中の所得金額の合計額から所得控除等の合計額を差し引き、その金額を基に算出した税額が配控除額を越えるとき。

②サラリーマンで、給与の年収が、1,500万円を越えるとき、給与所得や退職所得以外の所得の合計金額が20万円を越えるとき。

所得税・消費税の確定申告並びに 事業税・住民税の申告はお早めに

所得税の確定申告並びに事業税及び住民税の申告は、2月16日（水）から3月15日（火）まで、個人事業者の方の消費税の確定申告は、3月31日（木）までです。期限間近になりますと、相談会場は大変混雑し、長時間お待ちいただくこととなりますので、お早めにお済ませください。

また、確定申告による納期限は、申告期限と同じく、所得税が3月15日（火）、消費税が3月31日（木）です。期限内に納税をお済ませください。

なお、所得税の確定申告書を提出される方は、事業税及び住民税の申告は、必要ありません。



申告書はなるべくご自分で

所得税は、皆さんが税法に従って正しく計算し、申告と納税をするという「申告納税制度」を採用していますので、国定申告書を提出される場合は、「確定申告の手引き」や記載例を参考にして、できるだけご自分で記入してください。

確定申告は機械で処理しますので、住所・氏名・数字等は正確に、ていねいに記載してください。

なお、記入済の申告書は、郵送で提出していただく結構です。

納税は振替納税を御利用ください

申告所得税及び個人事業者にかかる消費税の納税の方法に、振替納税の制度があります。これは銀行などの預貯金口座から振替によって納税するため納税の手数が省け、うっかり納期限を忘れて滞納してしまうこともなくなり、大変便利です。

還付金の受取は口座振替で

所得税の還付を受ける申告をされる方は、なるべく銀行・信用金庫・信用組合・労働金庫・農業協同組合の口座振替をご利用ください。希望の方は、申込書の該当欄へ、「金融機関名・口座番号」等を入力してください。

なお、機械処理となりますので、記入にあたって、申告書下部の太枠からはみださないように、かつ、はっきりと記入をお願いします。

還付申告はお早めに!! 2月16日前でも受け付けます

還付申告書の記載は簡単ですので、記載例などを参考にして、ご自分で記載し、早めに提出してください。(郵送も可)



お分かりにならない点は、柏崎税務署・役場税務課・商工会へおたずねください。

なお、電話でも税についての情報を聞くことができます(税金電話相談——タックスアンサー——)。コード表(税務署・役場にありますが)により聞きたいテーマの番号を指定すると、コンピューターが解説します。

電話番号 025-223-2299

さわやかタウン 武石住宅団地

いよいよ今春分譲開始!

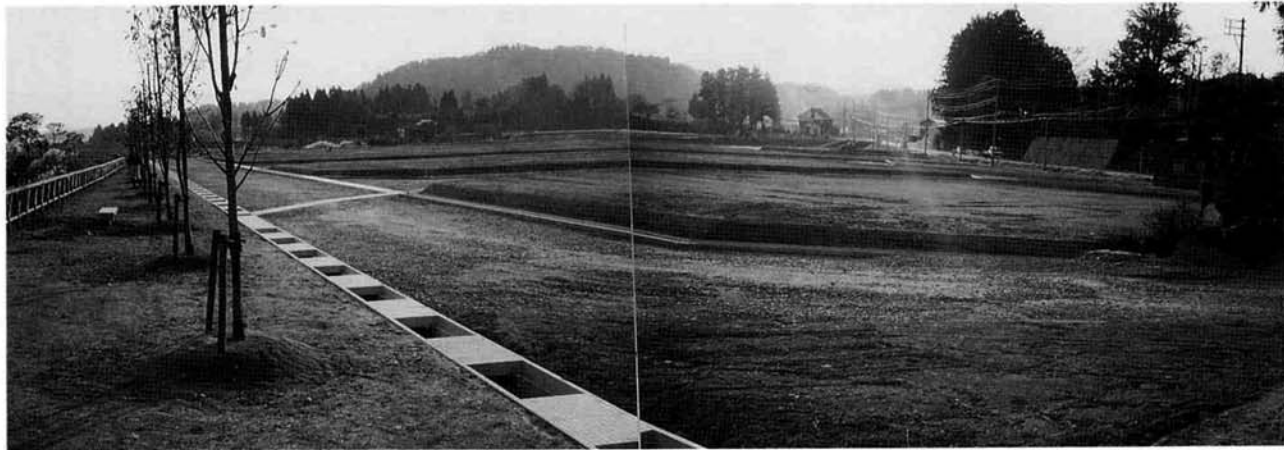

町と協力関係にあり、公有地の取得事業や土地造成事業を行う長岡地域土地開発公社小国事業所が、武石地内で工事を進めていた武石住宅団地の造成工事が完成し、分譲を開始いたします。

今回分譲される区画は16区画で、一区画の平均面積が440.65㎡(約133坪)、平均価格は666万円です。価格が一番高い区画で㎡当り16,212円、安い区画は

㎡当り11,709円となっています。

申込みの受付を2月25日から3月10日まで行い、(郵送でなく本人または代理人が、直接お持ちください)区画を決定する抽選を3月13日に行う予定となっています。なお分譲の契約は5月30日、代金の清算払期限は6月30日となっています。

●申込みのてきる方

平成6年5月30日現在、20歳以上45歳以下の方。
※ 申込み者の現住所及び勤務先は、町内外を問いません。

●分譲の条件

- 契約後10年間は原則として貸与、転売できません。
- 契約後10年間の買戻し特約登記を付けます。
- 契約後5年以内に自己の住宅を建築し、自ら居住していただきます。
- 入居したら必ず住民票を小国町に移していただきます。
- 住宅及びその付帯施設の建築などは、住宅建築等のルールを定めた「さわやかタウン協定」を締結し、これを守っていただきます。
- 買戻しについての契約条項に違反した場合には、次の措置を行うことがあります。
(売渡し時の契約金額で、買戻しに応じていただきます。その際、買戻し金額に利息は付けません。)

※購入にあたっては住宅金融公庫の融資制度もあります。

申込み問い合わせ先

長岡地域土地開発公社 小国事業所 (小国町役場 企画課内)

☎0258(95)3111

《申込み期間》

2月25日(金)～3月10日(木)

《抽選日》

3月13日(日)



●団地の概要

- 所在地 小国町大字武石 (国道291号線隣接地)
- 分譲区画数 16区画 (1区画については優先分譲区画)
- 区画の面積及び分譲価格
 - 一区画 平均面積 440.65㎡ (約133坪)
 - 一区画 平均価格 6,659,687円
 - (各区画ごとの面積及び価格は上記分譲区画図のとおり)
- 団地内公共施設等
 - 道路 町道幅員6メートル アスファルト舗装 全線消雪パイプ(計画) 流雪溝仕様道路側溝
 - 上水道 宅地内に引込み [小国町越路町水道企業団上水道]
 - 下水道 宅地内公共樹設置 [小国町特環公共下水道]
 - LPガス 集中供給施設宅内配管引込み [小国農協]
 - その他 消火栓1カ所、ゴミステーション1カ所 緑地帯及び植樹(国道添い及び浜海川添い)・ベンチ

上越工業(株) 環境優良工場表彰を受賞

上越工業(株)が財団法人素形材センター主催による第8回「素形材産業環境優良工場表彰」の優良工場として素形材センター会長賞を受賞されました。

今回受賞されたのは全国で5事業所でした。上越工業(株)は、自動車部品を製造する鍛工品工場で2万坪弱の工場敷地があり、この広さと立地を利用して周囲の緑との調和を図り、また仕事場の他に遊びの場を設けて、地元や社員及び家族との交流が行われています。地域に密着し雪国の工場ならではの環境整備・改善に努力されたことが評価されたものです。



忘れないで 各種届け出

春は転職や就職、進学などで、引っ越しのシーズン。忙しさに追われて、つい忘れがちなのが転出や転居、転入に伴う各種の届け出です。

うっかり忘れてたり遅れたりすると、いろいろ不都合が生じてきます。引っ越しをする前に届け出のリストを作って、早めに手続きをしておきたいものです。

町外へ転出するとき

町外へ転出するときは、あらかじめ町住民課へ届け出て、転出証明書をお受け取りください。転出する2週間くらい前から手続きができますので、早めに済ませておきましょう。

- ▷持ち物
- ・届出人の印鑑
- ・国民健康保険証(加入している方)
- ・印鑑登録証(登録している方)
- ・老人・乳児医療受給者証(該当する方)

町内で住所が変わったとき

町内で住所を移したときは、転居した日から14日以内に町住民課へ転居届をしてください。

- ▷持ち物
- ・届出人の印鑑
- ・国民健康保険証(加入している方)
- ・国民年金手帳(加入している方)
- ・老人・乳児医療受給者証(該当する方)

町内に転入したとき

町外から転入したときは、実際に転入した日から14日以内に町住民課へ転入届をしてください。

- ▷持ち物
- ・届出人の印鑑
- ・転出証明書(前住所地の市区町村で交付したもの)
- ・国民年金手帳(加入している方)
- ・加入している健康保険証(老人・乳児医療に該当する方)

学生の住所は 実際に住む所

親元を離れて生活する大学生などの住所は、特別の事情がない限り、実際に住むアパートや寮などです。転出する前に、必ず転出届をしてください。

また、春休みや夏休みを利用して自動車の運転免許を取ろうと、この期間だけ住所を小国町に移そうとする方がいます。けれど、運転免許取得だけの理由では転入届けを受け付けできませんので御注意ください。

●運転免許を取るには

自動車学校には、現住所の住民票一通あれば入校できます。卒業後(技能試験合格後)に現住所管内の運転免許試験場で、学科試験を受けてください。

冬道はゆとりをもって走りましょう

今年は、久しぶりに最高積雪が1mを越え、雪国らしい(?)冬になっています。路面にも雪が残る圧雪・凍結状態の日が多くあります。

除雪施設の整備や車の技術進歩によって冬道も走行しやすくなっていますが、路面凍結や視界不良等の道路状況では一歩まちがえると大事故になりかねません。

冬道は運転技術を過信しないで、スピードを落としゆとりある運転が必要です。

—こんなところに注意しましょう—

- ・橋やトンネル出口の付近は路面状況がかわるので、確実に減速をする。
- ・輪だちがある道は、それに逆らわずに進む、ハンドル操作も慎重に。
- ・カーブ等でアクセル、ブレーキとハンドル操作を一緒にしない。カーブ手前で十分に減速してからハンドル操作にうつる。
- ・下り坂ではエンジンブレーキを使うようにして、フットブレーキを多用しない。オートマチック

- ・ク車も2レンジや1レンジを使う。
- ・タイヤ性能が上っても、除雪がされていても、タイヤのグリップは夏の半分以下になるので、車間距離は十分にとる。
- ・積雪が1mを超えると、雪の壁ができ、交差点付近の見通しも悪くなるので、徐行を心掛ける。

—視界不良のときはライトをつけましょう—

大雪の時はもちろんですが、晴れていても風が強い日等は、辺りの雪が風で飛び、視界が悪くなることがあります。

こういう状況でよく発生するのが追突事故です。これは前車のストップランプに気づくのが遅れて起ってしまうもので、視界不良のときはライトの点灯と減速を心掛けて下さい。

また、対向車や追越車のタイヤが路面の雪や水を飛ばして、一瞬前方視界がきかなくなることがありますが、そんな時はアクセルをゆるめ、ハンドル操作やブレーキ操作は慎重にしてください。



選挙の知識

いろいろな選挙制度



小選挙区制とは

選挙区から議員が1名選挙される場合小選挙区と呼ばれ議員定数分選挙区ができる。

長所としては

- ①穏健で安定的な2大政党制が出現しやすいこと。
- ②候補者に関する情報が得やすい。
- ③同じ政党の候補者同士の戦いがなく政党間闘争が行われる。

短所としては

- ①落選者に投げられた死票の割合が大きくなる。
- ②小政党の存立がほとんど不可能。
- ③有権者と候補者の距離が近くなる分、腐敗選挙の可能性が高まること。

などがいわれています

比例代表制とは

なるべく多くの有権者の意思が公平に代表されるように、各政党の得票率に比例して議席配分を行う制度。わが国の比例代表制は政党があらかじめ提出した候補者名簿によって、候補者ではなく政党に投票する拘束名簿式比例代表制です。

長所としては

- ①小政党でも国会に代表を送れる。
- ②死票が少なくなる。

短所としては

- ①小党分立になりやすく安定的な担当政権ができにくい。
- ②有権者と候補者の距離が遠くなる。

などがいわれています。

小選挙区比例代表並立制とは

小選挙区制と比例代表制を合わせた制度。

新聞により先般報道された衆議院の小選挙区比例代表並立制の内容は次のとおりです。なお小選挙区は学識者7人による選挙区画定審議会が総理府に設置され、半年以内に区割りを決定することになっています。



※小選挙区と比例代表の重複立候補可能

小国町職員の給与を公表します

小国町職員給与の状況 (平成5年4月1日)

小国町職員の給与の実態を、町民のみなさんに知っていただくため、その内容について公表します。

(1)人件費の状況(普通会計決算)

区分	住民基本台帳人口	歳出額(A)	実質収支	人件費(B)	人件費比率(B/A)	前年度人件費比率
平成4年度	(H5.3.31) 8,233人	5,565,082千円	107,210千円	924,441千円	16.6%	19.9%

(注)人件費には、特別職に支給される給料・報酬等含む。

(2)職員給与費の状況(普通会計予算)

区分	職員数(A)	給与費				1人当り給与費(B/A)
		給料	職員手当	期末・勤勉手当	計(B)	
平成5年度	120人	3,868,850千円	553,305千円	1,876,645千円	6,298,800千円	5,248千円

(注)1.職員手当には退職手当は含みません。
2.給与費は当初予算に計上された額です。

(3)職員の平均給料月額及び平均年齢の状況

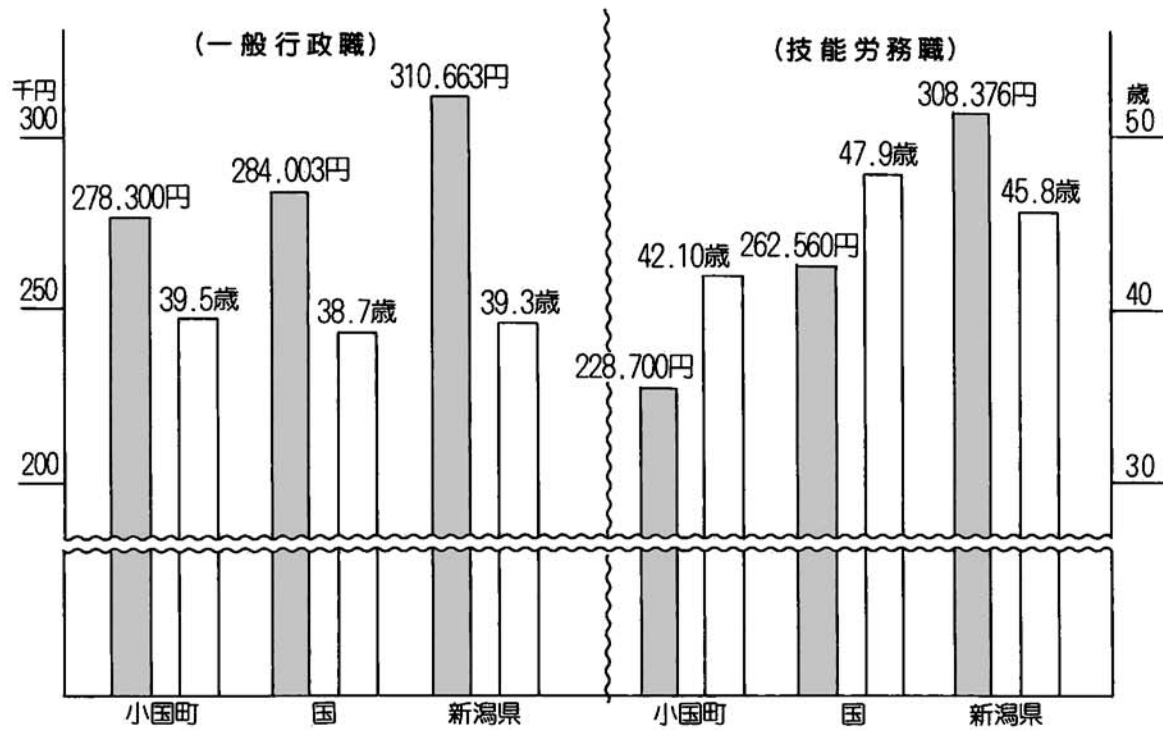

(4)職員の初任給の状況

区分		大学卒		高校卒	
		決定初任給	採用2年経過日給料額	決定初任給	採用2年経過日給料額
一般行政職	小国町	161,400円	175,300円	131,900円	141,000円
	国	161,400円	174,600円	131,900円	141,000円
	新潟県	167,800円	180,100円	136,200円	146,600円

(5)職員の経験年数別・学歴別平均給料月額の状況

区分	学歴	経験年数10年	経験年数15年	経験年数20年
一般行政職	大学卒	(229,000)円	(269,200)円	(311,400)円
	高校卒	(193,600)円	237,400円	277,000円
技能労務職	高校卒	(196,300)円	(233,700)円	(243,600)円
	中学卒	(162,200)円	(186,900)円	(211,800)円

(注)1.経験年数とは、卒業後直ちに採用され引き続き勤務している場合は採用後の年数をいうものです。
2.()書きは、経験年数に該当者がいないため、直近の年数に過不足の生じた年数を調整し記入したものです。

(6)一般行政職の級別職員数の状況

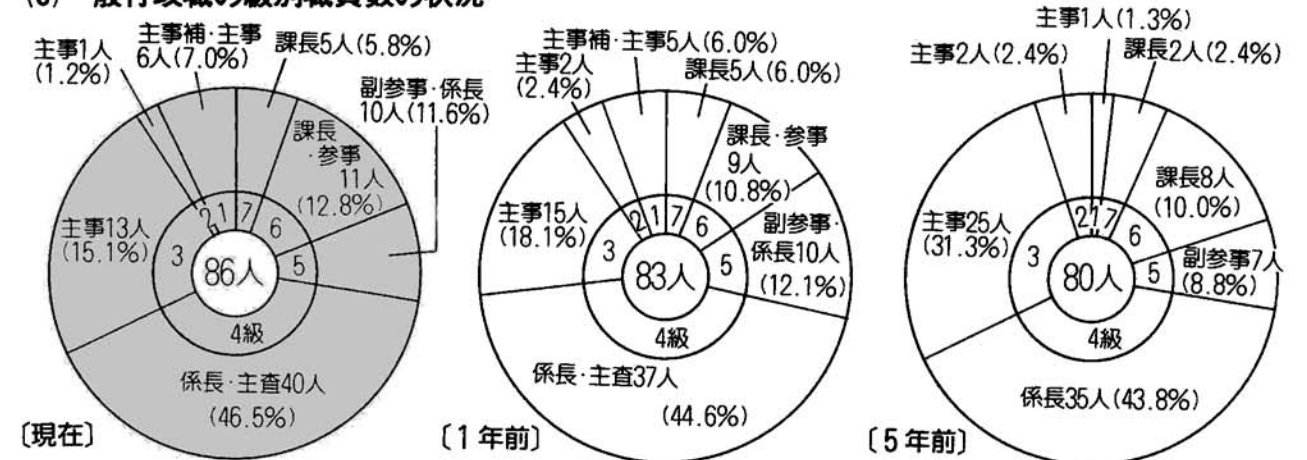

(注)1.小国町職員の給与条例に基づく給料表の級区分による職員数です。
2.職名は、それぞれの級に該当する代表的な職名です。

(7)職員手当の状況

区分	小国町	国	新潟県
期末手当	(平成4年度支給割合)		
	6月期	1.6月分	0.6月分
	12月期	2.1月分	0.6月分
	計	4.25月分	1.2月分
退職手当	職制上の段階、職務の級等による加算措置有		
	(支給率)	自己都合	勤奨・定年
	勤続20年	21.00月分	28.875月分
	勤続25年	33.75月分	44.55月分
	勤続35年	47.50月分	62.70月分
最高限度額	60.00月分	62.70月分	
その他加算措置 定年前早期退職特例措置 (2%~20%加算) 退職時特別昇給 原則1号給 1人当り平均支給額 (平成4年度退職者なし)			

(8)特別職の報酬等の状況

区分	給料月額等	
給料	町長	717,000円
	助役	567,000円
	収入役	533,000円
	教育長	508,000円
報酬	議長	255,000円
	副議長	201,000円
	議員	183,000円
期末手当	(平成4年度支給割合)	
	町長	6月期 1.6月分
	助役	12月期 2.1月分
	収入役	3月期 0.55月分
	教育長	計 4.25月分
議長 副議長 議員 同上		

区分	内容	額	課税の有無
扶養手当	配偶者	16,000円	同
	配偶者以外の扶養親族のうち2人まで	各5,500円	
住居手当	自宅(世帯主)	1,000円	同
	ただし、住宅を新築・購入した場合5年間は	2,500円	
通勤手当	2km未満	1,000円	異
	2km~5km未満	2,700円	
	5km~10km未満	4,100円	
	10km~	6,200円	

時間外勤務手当	区分	支給総額	
		平成4年度	平成3年度
	職員1人当り支給年額	13,808千円	14,401千円
	職員1人当り支給年額	112千円	132千円

特殊勤務手当(平成4年度)	区分	
	支給職員割合	全職種
支給対象職員1人当り平均支給年額	11.4%	38,275円
手当数		7

くらしと国保

「シンデレラ睡眠」のすすめ

疲労回復には睡眠が一番です。

睡眠は、疲労や体内の老廃物質をとり除き、エネルギーを補充する、大切な役割を果たしています。

毎日12時前には眠りにつき（これを「シンデレラ睡眠」といいます）、最低7時間は睡眠を確保しましょう。

12時前の1時間の睡眠は、12時以後の2時間に匹敵するといわれます。



安眠を約束する深呼吸体操

- ①布団の上に背すじを伸ばして正座する。
- ②ゆっくりとしたリズムで大きな深呼吸(毎分数回程度)を約10分間くりかえす。



老人医療受給者のみなさん入院した時の一部負担金が減額される制度をご存知ですか？

現在、老人医療受給者のみなさんが入院された場合、一部負担金として1日700円支払うことになっています。

しかし、「住民税非課税世帯」で「高齢福祉年金を受けている方」の場合、入院した時の一部負担金は、1日300円で2ヵ月間のみ支払い、その後は無料となります。

この制度は、申請し認定された方のみ利用できます。詳しいことは、住民課老人医療担当までご相談ください。



平成6年度 交通災害共済会員募集!! 家族そろって加入しましょう

加入できる方は

加入申し込みのときに、町に居住し、住民基本台帳に記録されている方又は外国人登録原票に登録されている方及びこれらの方と生計を一にしている町の区域外への出稼者及び学校等に在学している方です。

会費は

会費は1人年額500円です。途中で加入する場合も同額です。

加入申し込みは

例年通り総代さんを通じて行いますのでよろしくをお願いします。

共済見舞金の対象となる交通災害は

共済見舞金の対象となる交通災害は、自動車等の交通に伴う交通災害（自動車や軽車両などによる道路上の人身事故）や電車等の交通による交通災害（電車や気動車などによる鉄道線路上の人身事故）で、日本の国内で発生したものです。

事故にあわれた方はまず電話で役場総務課までご相談下さい。

共済見舞金は

会員又はその遺族の請求に基づき共済見舞金等級表の等級に応じて支給します。

共済見舞金等級表

等級	災害の程度	金額	備考
1等級	死亡	120万円	平成6.4.1改正 100万円→120万円
2等級	自動車損害賠償保障法施行令別表の等級区分第1級の各号に掲げる障害	70万円	
3等級	自動車損害賠償保障法施行令別表の等級区分第2級の各号に掲げる障害	40万円	新設
4等級	治療を要した期間が7月を超え、かつ、入院40日以上を含む実治療日数110日以上の傷害	18万円	新設
5等級	治療を要した期間が6月を超え、かつ、入院30日以上を含む実治療日数90日以上の傷害	15万円	
6等級	治療を要した期間が5月を超え、かつ、入院21日以上を含む実治療日数75日以上の傷害	12万円	
7等級	治療を要した期間が4月を超え、かつ、入院14日以上を含む実治療日数60日以上の傷害	10万円	
8等級	治療を要した期間が3月を超え、かつ、入院7日以上を含む実治療日数45日以上の傷害	8万円	
9等級	治療を要した期間が2月を超え、かつ、入院通院の実治療日数30日以上の傷害	6万円	
10等級	治療を要した期間が1月を超え、かつ、入院通院の実治療日数15日以上の傷害	4万円	
11等級	入院通院の実治療日数7日以上の傷害	2万円	

町内企業求人情報コーナー

(2月分)

事業所名	所在地	職種	規模	求人数	年齢	就業時間	賃金
ミユキドレス(有) ☎95-3301	相野原	縫製要員	45	女 10	18~40	8:10~17:10	120,000~
鳴島工業(株) ☎95-3122	七日町	営業	52	男 1	20~35	8:00~17:00	180,000~200,000
長谷川建設(株) ☎95-3456	鷲之島	監督員 技術者 作業員	30	男 5 女 2	18~55	8:00~17:00	170,000~250,000
小林メリヤス工業(株) 小国工場☎95-2700	原小屋	セーター 製造スタッフ		男 3 女 8	18~35 18~35	8:00~17:00	135,000~200,000 110,650~150,000
(有)共栄 ☎95-2349	上岩田	事務員	31	2	45才位まで	8:00~17:00	120,000~300,000
(有)松栄木材 ☎95-2200	法坂	製材士 運転手		男 3	18~65	8:00~17:00	170,000~
(有)広和アセンプル ☎95-4968	上岩田	縫製及びプレス	8	男女3 不問	18~45	8:30~17:20	120,000~
小国技研 ☎95-3864	横沢	製造工	26	男 2 女 2	20~60	8:00~17:00	165,000~260,000 133,000~155,000
小国町森林組合 ☎95-4147	法坂	常備造林作業員	12	男・女若干名	18~55	8:00~17:00	組合給与規程による
扇運送(株) ☎95-4191	太郎丸	運転手 (普通免許取得者)	4	7	18~60	8:00~17:00	213,000~377,000
ニイガタ電子株式会社 ☎95-2470	新町	内職・外注担当 (普通免許)	22	男 1	18~50	8:00~16:50	135,000~194,000
医療法人徳心会 小国歯科☎36-1425	千谷沢	歯科助手	60	女 1	18~25	9:30~18:30	150,000~160,000
(有)コンドーイーグル 小国工場☎95-4172	法坂	縫製要員	15	女 5	18~45	8:00~17:00	140,000~
山田車体興業 ☎95-2689	法坂	自動車車体整備工		男 2	18~25	8:00~18:30	150,000~220,000

・このコーナーは職安通報済で掲載を希望された企業の情報です。
・掲載希望の企業の方は毎月末まで地域振興課商工労働係まで申込み下さい。
・柏崎、長岡、小千谷など近隣市町村の最新求人情報は役場1階ホールでごらん下さい。

くらしと年金

国民年金の保険料は納めましたか

国民年金の第一号被保険者（自営業者や学生等）は、市町村で発行する納付書によって保険料を納めることになっています。

平成5年度分の保険料は、4月末日を過ぎますと、お手元の納付書では納めることができなくなります。本年度の保険料をまだ納めていない方は、この期日までに必ず納めてください。

保険料を納めないでいると、老齢基礎年金だけでなく、病気やケガで障害になったときの障害基礎年金や、母子家庭になったときの遺族基礎年金も受けられないことがあります。

納め忘れはありませんか、一度チェックしてみてください。大切な国民年金保険料ですから、忘れずにきちんと納めましょう。

国民年金保険料を前納すると割引されます(申し込みはお早めに)

国民年金の保険料は平成6年4月から11,100円になります。

保険料の納め方は、被保険者の皆さんが、役場の窓口か町内の金融機関の振替等で毎月納める方法と、1年分の保険料をまとめて前払いをする前納制度があります。

保険料を前納すると、年5分5厘の割引があるうえに、毎月納める手間がはぶけて、大変便利です。

留守がちな人、収入が一定期間に片寄る人など、是非前納制度をご利用ください。

前納を希望される方は、3月1

日までに役場の年金係まで申し出て下さい。

尚、本年度保険料を前納された方については、同日までに申し出がないかぎり平成6年度も取扱を継続させていただきます。

また、平成6年4月から1年分の保険料を前納した場合と、毎月納めた場合との比較は下の表の通りです。

(平成6年度中に60歳に到達される方でも期間に応じて割引があります。)

	定額保険料	定額保険料 + 付加保険料
月々納めた場合	133,200 (11,100×12)	138,000 (11,500×12)
前納した場合	129,990	134,670
割引される額	3,210	3,330

おめでとうございます

米寿を迎えられた方に褒状を授与

1月14日、ことしめでたく米寿を迎えられた方に町より褒状とお祝金をお贈りました。今年米寿を迎えられたのは明治40年に生まれた方で、男性8名、女性27名の合わせて35名おられます。明治から平成までいろいろなご苦労もあったことと思いますが、りっぱに米寿をお迎えになりました。



米寿を迎えられた方々(敬称略)

Table with 4 columns: 氏名, 世帯主, 集落, 氏名, 世帯主, 集落, 氏名, 世帯主, 集落. Lists names of individuals celebrating their 80th birthday.

二級ボイラー技士受験資格取得のためのボイラー実技講習開催

平成6年8月上旬に実施される二級ボイラー技士出張特別試験に向けての、受験資格取得講習「ボイラー実技講習」を、下記のとおり開催いたしますので多数受講されますようご案内いたします。

なお、当支部では出張特別試験の受験申請書を5月中旬より6月中旬頃まで受付(予定)いたしますので早めに受講して受験の準備をして下さい。

1. 日時及び会場

(柏崎) 3月17日(木)・18日(金)・19日(土) 県立柏崎工業高校(柏崎市栄町5) 一般30名 高校生50名 (長岡A) 3月22日(火)・23日(水)・24日(木) ポリテクセンター新潟(長岡市住吉3-1-1) 一般30名 高校生30名

①. 時間は3日間共9時~17時

- (受付8時30分より) [時間厳守]
②各会場には駐車場がありませんので車でのご来場はお断りします。
③会議中の呼出しはお断りします。

2. 講習科目

- イ、ボイラーの概要 ロ、点火ハ、燃焼の調整
ニ、附属設備及び付属品の取扱
ホ、水処理及び吹出し
ヘ、点検異常時の処置

3. 受講料 10,500円、講習用テキスト 1,000円 計 11,500円

なお、申込後の受講取消の場合受講料はお返し致しませんのでご了承下さい。申込み等詳しいことは

〒950 新潟市東万代町1-30 新潟東万代ビル2F (社)日本ボイラ協会新潟支部 ☎025-245-7535

＝おぐに雪まつりのお知らせ＝

月日 2月26日(土)・27日(日)

会場 越後おぐに森林公園特設会場 (オプスタワー前)

雪上エンデューロは総合グランド

いろいろな催し物を用意してお待ちしています。

多数の方の参加をお願いします。

“雪はもさもさ、人はわさわさ

いんないっしょに、きゃあらんかい”

☑おぐに雪まつり実行委員会☑

俳句教室

(二月の作品)

寒晴れて嫁の鼻唄厨から 金沢 山口 清作
寒日和老母の離れし床ほぐす 猿橋 岩野 千ユ
勸誘は先づ寒梅を褒めてから 法坂 山崎 喜栄
寒の入り大声揃く競り市場 小栗山 片桐 直衛
小豆煮て寒に入る日と思ひけり 相野原 田中 ミイ

就学援助についてのお知らせ

(平成6年度分) 小国町教育委員会

教育委員会では、お子さんを就学させるため、ご家庭の実情に応じ、就学に必要な費用の一部を援助しております。

◎援助を受けられる方

(次のいずれかに該当するもので教育委員会で認めるもの)

- 1. 児童扶養手当を受給されている家庭(母子世帯等)
2. 生活保護が停止または廃止された家庭
3. 保護者の職業が不安定なので生活保護に準ずる程度の家庭
4. 非課税世帯等。

◎援助の内容

学用品、給食費、修学旅行費、新入学生用品、医療費、体育実技用具費(スキー等)などの一部が援助になります。

◎申込方法

この援助を希望される方は、後日児童生徒に配布します申請書に記入のうえ3月15日迄に学校へ提出して下さい。(新小学校1年生は4月15日まで)

※平成5年度申請されて認定された方もあらためて申請して下さい。

※不明の点は、教育委員会(電話95-3111)までお問い合わせください。

平成6年度 訓練生募集について

- 1 募集科目 製版印刷科、一般事務科、トレース科、電子機器科、洋裁科(洋裁コース、縫製コース)、陶磁器科
2 訓練期間 平成6年4月7日(木)~7年3月15日(水)1年間
3 応募資格 障害者手帳等の所持者
4 願書の請求と提出先 最寄りの公共職業安定所
5 応募締切り 3月20日(但し、願書提出者より随時面接選考を行い定員に達し次第締め切ります。)
6 その他 詳細は、電話0762-48-2235 石川障害者職業能力開発校 石川県石川郡野々市町末松2丁目245番地 又は、最寄りの公共職業安定所へお問い合わせください。

「児童手当の振込みについて」

平成6年2月期定期払い(平成5年10月分~平成6年1月分)については、2月10日(木)に各金融機関に振込みましたので、それぞれ確認してください。

不明の点は、住民課福祉係へ

インド救援金・NHK海外たすけあい義援金のお礼

役場に設置された募金箱により、インド救援金1368円、NHK海外たすけあい義援金365円を送金することができました。

温かい皆様のご協力どうもありがとうございました。

日赤 小国町分区

森のシンポジウム

入場無料

- 1. 日時 平成6年3月19日(出) 13:00~16:30
2. 会場 ホテルニューオータニ長岡 NCホール(長岡駅東口)
3. 内容 森林と環境に関する講演とパネルディスカッション 講演者:信州大学教授 菅原 聡 氏
コーディネーター: 新潟大学教授 安藤 嘉友 氏
4. 申込方法等 3月4日(金)までに長岡林業事業所(0258-38-2573)へ電話により申込み願います。整理券を送付します。

書道教室

(1月の作品)



小国短歌(二月の作品)

ボイラーマンの誇りを持ちて出稼ぎの 車上の夫は遠ざかりゆく 大橋 好美
またひとり縁を結ぶ人交え 若き人らと杯を重ねつ 山岸ハルエ
雪踏みて賀状の束を運びくる アルバイトの子は笑顔残して 角山 一夫
冷害も去りて新しき年迎ふ 寒とは云えど雪も少なし 山崎 勝良
代えられし靴のことなど始末して 同級会の幹事終えたり 高橋 実

生涯学習フェスティバル

テーマ ～集落づくりと生涯学習～

「地域住民が楽しく、おもしろく美しく、誇りと愛着のある地域づくりを進める特色ある集落づくりの方策を探る」

「地域住民の自主的・主体的な学習活動を支援し、住みよい地域づくりを推進するための生涯学習の在り方を考える」

という趣旨のもと、生涯学習フェスティバルを開催します。

各集落で「集落策定計画」が進んでいる中で、「集落づくりと生涯学習」の主題でパネルディスカッションを行います。また後半の記念講演では、テレビでおなじみのケント・ギルバートさんから講演をいただきます。アメリカ人から見た日本、アメリカや日本での地域づくりの実例などグローバルな話が聞けるとおもいます。

- ・日時 3月13日(日)午後1時
- ・会場 農村環境改善センター
- ・主催 小国町・教育委員会 中央公民館
- ・日程
 - (1)開会式
 - (2)パネルディスカッション
「主題」集落づくりと生涯学習
コーディネーター(司会) 木下 勇氏 千葉大助手
コメンテーター(助言) 青木志郎氏 元日大教授
パネラー ・若林一郎さん
・北原信義さん
・中沢良一さん
・野田幹男さん
・原 裕子さん
 - (3)講演
面白大国ニッポン
～ケントの見たまちづくり～
ケント・ギルバート氏



講師略歴
ケント・ギルバート氏
(カリフォルニア州弁護士)
流暢な日本語を話し、画面に
ぎわす異色のマルチタレント。
1952年アメリカ生まれ。プリガ
ム・ヤング大学及び大学院卒。
「世界まるごとHOWマッチ」
で国中に知られる存在になる。
現在は、関口宏のサンデーモー
ニングにレギュラー出演中。
著書「面白大国ニッポン」「愛
しかた愛されかた」他多数

集落だより

集落の小正月の話題を二つお届けします。

○相野原

どこの集落でも行われる「さいの神」の行事ですが、相野原では子供たちが集落の男・女最長老の



家をたずね、どんど焼の火種をもらいます。今回は、女性は95歳の田中タケさん宅、男性は87歳の田中清次郎さん宅でした。
集落の「老若男女」の結びつきを深め、「長寿」と「無病息災」を願う大事な行事となっています。

○法坂

法坂集落のどんど焼に毎年干支にちなんだワラ細工が登場しています。山崎政利さん、鳥居庄平さん、吉野政信さん製作の犬で「家内安全」「五穀豊穡」を願っています。燃やすのが惜しいですね。

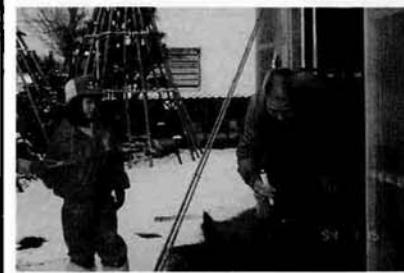

へんなか 第13号発行

「小国芸術村」友の会ではこのほど「へんなか」第13号を発行しました。今回の特集は「小国の年中行事」です。随想・座談会・エッセイ・小国人物群像など多くの皆様に読んでいただきたい内容になっています。

興味のある方は下記へ問合せください。
小国芸術村友の会 高橋 実(檜沢) 95-2340
小国町役場 地域振興課 95-3111

教育相談の電話

95-3104

☆毎月第2、第4 土曜日午前9:00~12:00
教育相談の電話を開設しています。お気軽にご利用ください。 小国町教育委員会

登校拒否悩み事相談テレホン

025-263-4737 025-263-5319

☆月曜から金曜日
午前9:00~12:00 午後1:00~5:00
県教育相談センター



平成6年2月15日発行

小国町教育委員会

新春囲碁将棋大会

新春の1月23日、就業改善センターにおいて、新春囲碁将棋大会が開催されました。

囲碁の部、将棋の部ともクラス分けをして熱戦がくり広げられました。

各クラスの結果は次の通りです。



〈囲碁の部〉

- Aグループ(有段者クラス)
 - 優勝 飯塚 隆司 (鷲之島)
 - 2位 保坂 順次 (太郎丸)
 - 3位 福島 賢一 (猿橋)
- Bグループ(級クラス)
 - 優勝 竹部 淳平 (二本柳)
 - 2位 永見 慎一郎 (下村)
 - 3位 田中 巖 (相野原)



〈将棋の部〉

- Aグループ(高校一般の部)
 - 優勝 山口 富士雄 (金沢)
 - 2位 中橋 正信 (上岩田)
 - 3位 中村 庚蔵 (新町)
- Bグループ(小・中学校の部)
 - 優勝 笹崎 勇人 (上小5年 諏訪井)
 - 2位 原 要介 (下小5年 上栗)
 - 3位 山岸 匡史 (上小5年 三桶)

やさしいパソコン講座 受講生募集!

初心者の方を対象に、パソコンに親しみ、機能を理解していただくために「パソコン講座」を開講いたします。この機会にぜひ参加してください。

- ・対象 中学生以上(小学生は保護者同伴で)
- ・日時

3/3(木)午後7時~9時	3/13(日)午前9時~12時
6(日)午前9時~12時	17(木)午後7時~9時
10(木)午後7時~9時	24(木)午後7時~9時

- ・会場 小国中学校コンピュータ教室NEC9801使用
- ・内容
 - ・パソコンの操作のしかた
 - ・表計算ソフト(ロータス1-2-3)の紹介
 - ・表計算ソフトの操作と入力練習
 - ・課題 家計簿等の作成
- ・講師 テクノシステム(株)職員
- ・申込み 教育委員会または就改センターまで

楽しいスキーツアーに参加しませんか!

- 開催期日 平成6年3月6日(日)
- 会場 北魚沼郡守門村 須原スキー場
- 日程 役場駐車場集合 午前7時30分
帰町予定 午後5時
- 募集人員 50名まで
中学生以上ならどなたでも参加できます。
小学生以下は、保護者が同伴してください。
- 参加申込 3月1日(火)までに教育委員会へ。
- 講習会 クラス別 初級・中級
講師 須原スキースクール講師
小国町体育指導委員
受講料 無料

*貸スキー及び昼食については、個人でお願いいたします。
*事故等の補償は、公民館総合補償の範囲とします。
*往路・復路ともバスの乗車を原則とします。